

Inmersión Cultural Limerick

Participantes de la estancia de 2 semanas en Limerick, Julio del 2023:

- Yaiza Gomez
- Beatriz Otero
- Diego Perez
- Alisa Borilova
- Carolina Paredes
- Nerea Pereiro
- Cesar Rodriguez
- Elena Fernandez

Día 1 (16/07) – Viaje y Check In en alojamiento

Viaje Madrid – Dublín

Nº Vuelo: **FR494** (Terminal 1)

Madrid **07:15** – Dublín **08:50**

Una vez en Dublín y después de recoger las maletas nos dirigimos a la terminal de autobuses para tomar el bus con destino Limerick.

Viaje Dublín Airport – Limerick

Zone 10 for Limerick & Cork

Hora de salida: **10:00**

Hora de llegada: **12:30**

****Nota:** A la llegada hubo una incidencia con los tickets de bus ya que el QR enviado no se leía correctamente, pero los chicos pudieron tomar el bus camino a Limerick.

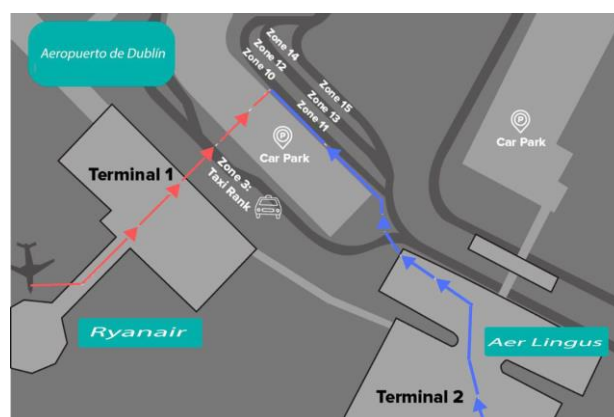

Como llegar desde la parada del bus hasta la residencia

Los buses del aeropuerto de Dublín te dejan en Arthur's Quay Parking. A penas hay 1.000 metros de distancia que son unos 15 minutos caminando. No obstante como llegarás de noche y con la maleta a lo mejor prefieres tomar taxi.

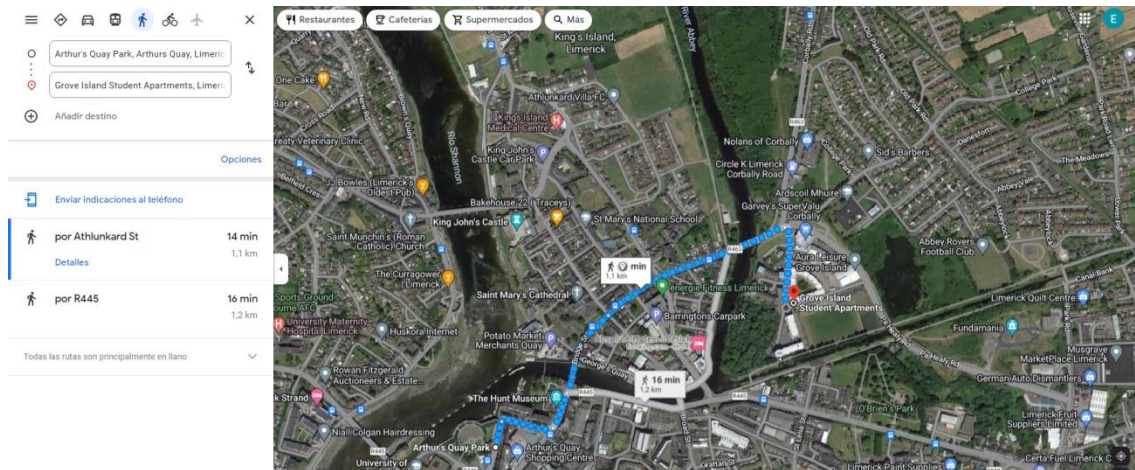

➤ Residencia Limerick



Dirección – Groveisland Student Apartment S/N

Teléfono . - 00 353 61 350100

En la residencia dispondrás de tu propia habitación individual, baño privado, ropa de cama y utensilios de cocina para prepararte las comidas. Tienes servicio de lavandería por monedas. Además, en el propio edificio anexo a la residencia dispones de supermercado, farmacia, un centro médico y gimnasio.



Una vez que llegues, en la puerta al lado de un cartel que indica recepción, verás un timbre. La puerta está al lado de la glorieta. Llama al timbre y la persona de seguridad (24 horas al día) te

abrirá, te dará las llaves y te acompañará a la habitación.

Como llegar desde la parada del bus hasta la residencia

Al día siguiente a las 9 de la mañana comenzarán tus clases en **Limerick Language Centre**. En poco más de 20 minutos caminando llegarás a la residencia.

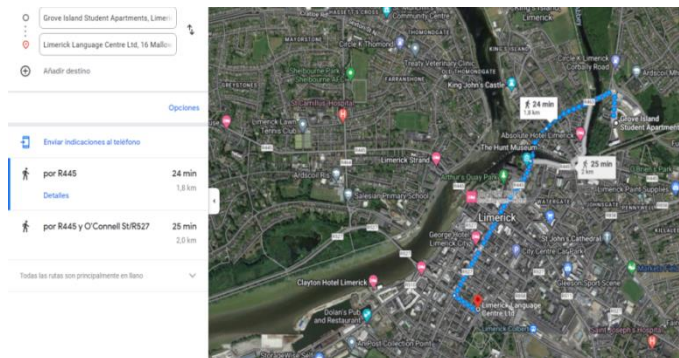

La dirección de la Escuela: **16 Upper Mallow Street.**

Teléfono: 00353 61 415292.

Día 2 (17/07) – Clase e Introducción

Mañana: Horario de clases de 09:00 a 13:30 con descanso de 15 minutos.

Tarde: Reunión de introducción

Día 3 (18/07) – Clase y Tour a pie por la ciudad

Mañana: Horario de clases de 09:00 a 13:30 con descanso de 15 minutos.

Tarde: Tour a pie por la ciudad organizado por el colegio para conocer los enclaves principales de Limerick.

Día 4 (19/07) – Clase y Visita auto-guiada a King's John Castle

Mañana: Horario de clases de 09:00 a 13:30 con descanso de 15 minutos.

Tarde: El **Kings John Castle** está ubicado en el corazón del barrio medieval de Limerick. Descubre las historias del despiadado King John, los nobles caballeros y los nativos rebeldes! Kings John Castle da vida a más de 800 años de historia local. Explorarás el espacioso patio donde tendrás idea de la actividad bulliciosa que tuvo lugar hace tantos años y te encontraras con sus personajes animados.

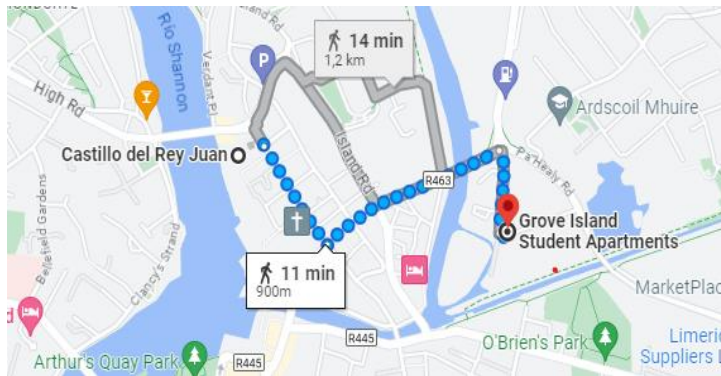

INFORMACION IMPORTANTE!

Horario Apertura: King John's Castle está abierto desde las 9:30am hasta las 6pm.

Horario de Entrada: 15:00 p.m

Cómo Llegar: Estáis ubicados a tan solo 11 minutos a pie del castillo.

Día 5 (20/07) – Clase y Workshop de Vocabulario

Mañana: Horario de clases de 09:00 a 13:30 con descanso de 15 minutos.

Tarde: Workshop de Vocabulario.

Día 6 (21/07) – Clase y Social Friday

Mañana: Horario de clases de 09:00 a 13:30 con descanso de 15 minutos.

Tarde: Social Friday.

Día 7 (22/07) – Excursión de día completo a Dublín



Dublín, aunque es una pequeña capital, es enorme en carácter, actitud, cultura e historia! Hareis un viaje por el pasado antiguo de Dublín e Irlanda, su historia reciente y sus relatos contemporaneos gracias a vuestro guía local.

Desde tiempos turbulentos, revoluciones y rebeliones, hasta encantadores cuentos populares, leyendas de la vida real, grandes de la literatura y secretos ocultos, tendreis una visión inigualable de la ciudad, el país y sus gentes en un recorrido a pie de lo más agradable.

Puntos de referencia a visitar:

- Trinity College Dublin
- Christ Church Cathedral
- Dublin Castle
- Wall of Fame
- Viking & Medieval Dublin
- 1916 Rising
- James Joyce
- River Liffey
- Temple Bar quarter

ITINERARIO:

big GREEN bus **Hora y lugar de salida en Limerick:** Para ir a la parada del bus en Limerick se puede ir tanto caminando que esta a 13 minutos, o en bus, cogiendo la ruta 301 desde Corbally Centre y nos bajamos en Patrick Street (son 11 minutos).

La parada de bus para ir a Dublín es **Arthurs Quay Limerick**, la hora de salida del bus a las **09:15 a.m.**

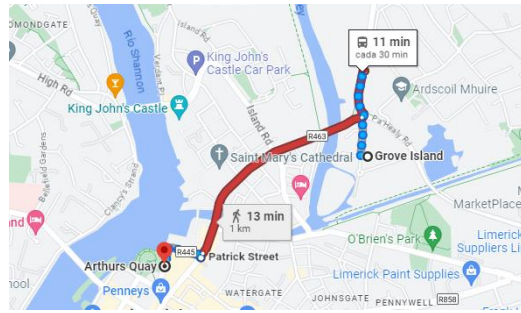
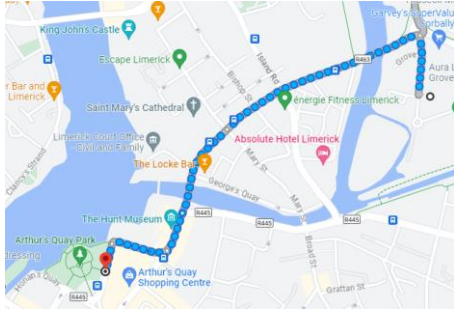

En Dublín: Llegais sobre las 12:00 al centro de Dublín (Bachelors Walk) por lo que aun tenéis una hora para que comience el Tour y podéis aprovechar para dar un paseo por el centro o tomar un café, ya que el punto de encuentro del Tour está a 4 minutos (300m).



Punto de encuentro inicio Tour: Tenéis que estar a las **13:00 p.m** en frente de **The Old Storehouse Bar & Restaurant, 3 Crown Alley, Temple Bar, Dublin 2** y encontraros con vuestro guía que lleva un distintivo azul de **Generation Tours Dublin**. El Tour dura aproximadamente 2 horas.

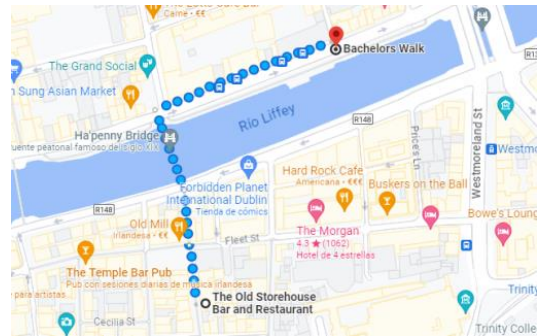

Tiempo libre en Dublín: El Tour termina aproximadamente a las 15:00, así que después de estar 2 horas descubriendo la ciudad tenéis tiempo libre para poder disfrutar en Dublín hasta la salida del bus de regreso. Al finalizar en el centro podéis aprovechar para comer y tomar algo en alguno de típicos pubs de Temple Bar que son un `must` en la ciudad.

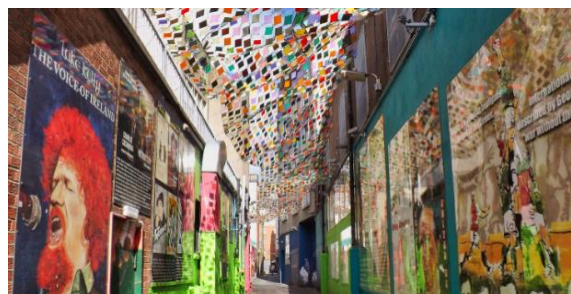



Hora y lugar de salida en Dublín: El bus de regreso a Limerick esta vez se encuentra al otro lado del río, en **Burgh Quay**. Sale a las **20:15 p.m** y llega a las 23:00 a Limerick City Arthur's Quay.

Día 8 (23/07) – Día Libre

Día libre pues es domingo.

Día 9 (24/07) – Clase y recepción de nuevos estudiantes

Mañana: Horario de clases de 09:00 a 13:30 con descanso de 15 minutos.

Tarde: Recepción de nuevos estudiantes.

Día 10 (25/07) – Clase y Clase de Conversación

Mañana: Horario de clases de 09:00 a 13:30 con descanso de 15 minutos.

Tarde: Clase de conversación.

Día 11 (26/07) – Clase y Jobs Class

Mañana: Horario de clases de 09:00 a 13:30 con descanso de 15 minutos.

Tarde: Jobs Class.

Día 12 (27/07) – Clase y Carreras de Galgos

Mañana: Horario de clases de 09:00 a 13:30 con descanso de 15 minutos.

Tarde: Este Jueves disfrutaremos de una noche completamente diferente en el **Limerick Greyhound Stadium**.

Con estadios ubicados en toda Irlanda, tanto en ciudades como en pueblos de todo el país, cualquiera puede disfrutar de una noche inolvidable de carreras.



INFORMACION IMPORTANTE!

Apertura de puertas: 18:00.

Horario: El evento tiene una duración de 3 horas, siendo su horario de 18:30 a 22:30.

Incluido en el ticket:

- Admisión en el estadio.
- Programa de la Carrera
- Cupón de apuesta de 3.00€
- Una bebida gratuita: cerveza embotellada, de barril, vino o agua mineral.

Cómo llegar: El estadio se encuentra un poco alejado, pero tenéis un bus que os deja relativamente cerca. Tenéis los buses **301, 304, 304A** disponibles desde Corbally Street.

Limerick Greyhound Stadium: Greenpark, Dock Road, Limerick V94 Y17X

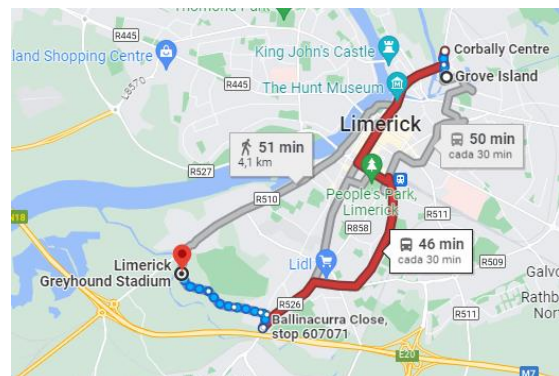

Día 13 (28/07) – Clase y Social Friday

Mañana: Horario de clases de 09:00 a 13:30 con descanso de 15 minutos.

Tarde: Social Friday.

Día 14 (29/07) – Excursión de día completo a los Acantilados de Moher



En esta visita vais a combinar dos de las maravillas naturales más espectaculares de Irlanda. **Cliffs of Moher**, que se elevan 702 pies (214 metros) sobre la costa atlántica y el paisaje kárstico de otro mundo **The Burren**.

También se visita en este recorrido el **Bunratty Castle** y **Doolin**, cuna de la música tradicional irlandesa.

INFORMACION IMPORTANTE!

Punto de encuentro inicio Tour: Arthurs Quay (Opp Shopping Centre), Limerick a las **09:15 a.m.**



Viajaremos con **Paddywagon Tours**



ITINERARIO

Paddywagon Tours

Salimos de Limerick a las 09:30. Desde el autobús podremos contemplar The King's Castle y el río Shannon. Nos dirigiremos hacia la costa oeste de Irlanda y, más concretamente, hacia el Condado de Clare.

Cliffs of Moher

Llega el momento de pasear por los majestuosos Acantilados de Moher, que ofrecen uno de los paisajes más impresionantes del mundo. Durante 90 minutos tienes tiempo de sobra para

